Voel je welkom



Maastricht

Schippersdreef 31, 6216 TH

Vraagprijs € 335.000, - k.k.

Riemersma
Makelaardij & Taxaties



Beste kijker,

Wat leuk dat je interesse hebt in de woning gelegen aan de **Schippersdreef 31, 6216 TH** in **Maastricht**. We hebben deze woningbrochure met veel zorg voor je samengesteld om je een zo goed mogelijk beeld te kunnen geven. Mocht je nog vragen hebben, we staan je graag te woord.

Riemersma Makelaardij & Taxaties
De Laathof 28
6265 BJ Sint Geertruid

06-15664986
info@riemersma-makelaardij.nl

Openingstijden
Maandag t/m vrijdag:
8.30 – 17.00

www.riemersmamakelaardij.nl

Kenmerken

Vraagprijs	€ 335.000, - k.k.
Aanvaarding	In overleg

Bouw

Type object	Woonhuis
Bouwaard	Tussenwoning
Bouwjaar	1965
Isolatievormen	Grotendeels isolerende beglazing

Oppervlakten

Perceeloppervlakte	156m²
Gebruiksoppervlakte wonen	102m²
Inhoud	361m³
Overig inpandige ruimte	0m²
Externe ruimte	9m²
Gebouw gebonden buitenruimte	0m²

Indeling

Aantal bouwlagen	3
Aantal kamers	5
Aantal slaapkamers	4

Locatie

Ligging	In woonwijk, nabij scholen, nabij winkels

Tuin

Type	Achtertuin en voortuin
Hoofdtuin	Achtertuin
Oppervlakte hoofdtuin	46m²
Oriëntering hoofdtuin	Noordoosten
Heeft een achterom	Ja
Heeft een zij-ingang	Nee

Energie-installaties

Energielabel	C, geldig tot 29-9-2036
Zonnepanelen	Nee
Cv-ketel	Intergas, huur
Bouwjaar Cv-ketel	2012
Warm water	Via Cv-ketel
Verwarmingssysteem	Cv-ketel
Mechanische ventilatie	Nee, ventilator op toilet en badkamer
Beglazing	Geheel isolerende beglazing

Kadastrale gegevens

Eigendom	Volle eigendom
Kadastrale aanduiding	Maastricht, sectie K, nummer 3163
Oppervlakte	156m²

Omschrijving

Unieke kans om in een instapklaar woonhuis te kunnen wonen, met uitstraling en karakter!

De woorden sfeervol en eigentijds typeren deze verrassend ruime tussenwoning (Energielabel C) gelegen aan de Schippersdreef 31 in de populaire en kindvriendelijke woonwijk "Belfort" in Maastricht. Kenmerkend is de keurige afwerking dankzij het gebruik van degelijke materialen in neutrale kleuren, de vele daglichttoetreding en het optimale wooncomfort voor deze prijsklasse.

Het pand beschikt o.a. over een sfeervolle living met aanbouw, moderne open keuken, 3 slaapkamers op de eerste verdieping, een nette badkamer, een zolderkamer met dakkapel en een onderhoudsvriendelijke achtertuin met achterom. Voeg hier de gunstige ligging van dit object ten opzichte van alle dagelijkse voorzieningen, basisscholen, middelbare scholen, huisartsen, dierenartsen, winkelcentrum "Belfort", winkelcentrum "Brusselsepoort", openbaar vervoer, de directe nabijheid van het stadscentrum van Maastricht, belangrijke uitvalswegen aan deze prachtige woonomgeving toe, dan biedt dit alles voor nu en voor de toekomst een prettig leef- en woonklimaat. Ideaal voor starters of gezinnen met jonge kinderen. Kortom, dit pand MOET je gezien hebben!!

INDELING:

Begane grond:

Entree/hal (ca. 5m^2), voorzien van een donkere tegelvloer, met trapopgang, toilet en toegang tot de living. Het toilet (ca. 1m^2) is geheel betegeld en voorzien van een wandcloset, een fonteintje en een verlaagd plafond met inbouwspotjes. Via een massief glazen deur betreedt men vanuit de hal de living.

Lichtovergoten doorzonwoonkamer met open keuken (totaal ca. 42m^2), voorzien van een hoogwaardige parketvloer en een sfeervolle houtkachel met schouw. De zithoek is aan de voorzijde van de woning gelegen en de eethoek is in de aanbouw aan de achterzijde gesitueerd en staat in open verbinding met de keuken. Vanuit de living is tevens de trapkast met meterkast (5 automatische groepen, 2 aardlekschakelaars, slimme meter, gasmeter en watermeter) bereikbaar.

De keuken is voorzien van een keurige keukeninstallatie in hoekopstelling met boven- en onderkasten, wandkast en de navolgende inbouwapparatuur: vaatwasser, gaskookplaat met 4 zones, 1.5 spoelbak, afzuiginstallatie, koelkast en een combi-oven. Het geheel is netjes afgewerkt met een kunststof werkblad. Vanuit de keuken is er toegang tot de achtertuin. De living beschikt aan de achterzijde over automatisch bedienbare rolluiken en een elektrisch zonnescherm.

Eerste verdieping:

Middels vaste trap te bereiken overloop (ca. 5m²) met vaste trap naar de zolder en toegang tot 3 slaapkamers, de badkamer en een bergkast. De slaapkamers (respectievelijk ca. 11, 10 en 4,5 m²) zijn voorzien van keurige laminaatvloeren, kunststof kozijnen met isolerende beglazing (HR) en rolluiken. Geheel betegelde badkamer (ca. 3m²), voorzien van een douche, badkamermeubel met wastafel, spiegel met verlichting, ventilator en een handdoekradiator. Het geheel is netjes afgewerkt met een verlaagd plafond voorzien van inbouwspots. Naast de trapopgang is nog een praktische bergkast gelegen, voor het opslaan van spullen.

Tweede verdieping:

Via een vaste trap bereikt men de overloop (ca. 5m²) van de zolderruimte, welke beschikt over de opstelling van de Cv- ketel (merk: Intergas HR+ Combi, huur & bouwjaar 2012). Aansluitend bevindt zich een zolderkamer (ca. 10m²), voorzien van dakkapel. Deze kamer kan uitstekend gebruikt en ingericht worden als vierde slaapkamer of werkkamer. Het dak is geïsoleerd en onder het dakschuin bevinden zich nog diverse handige opbergvakken voor het opslaan van spullen.

De gehele zolderverdieping beschikt over een houten verdiepingsvloer.

Tuin:

Geheel omsloten en onderhoudsvriendelijke achtertuin met achterom, (ca. 46m²) gesitueerd op het noordoosten. De tuin is geheel beklinkerd en beschikt over diverse beplantingen, een stenen buitenberging (ca. 9,3m²), welke voorzien is van licht en elektra, water en de witgoedaansluitingen. Deze berging is deels geïsoleerd. Tevens beschikt het terrasgedeelte over een elektrisch bedienbaar zonnescherm. Aan de achterzijde bevindt zich de achteringang, met toegang tot de achterliggende brandgang. Deze achteringang is overdekt, waardoor er een extra overdekte ruimte is gecreëerd voor het opslaan van hout, tuingereedschappen en/of voor het realiseren van een overdekt terras. In een oase van rust kan men in deze tuin genieten van al het moois dat deze prachtige woonomgeving te bieden heeft. De groene voortuin (ca. 43m²) is keurig aangelegd en beschikt over diverse volwassen beplantingen.

Nadere bijzonderheden:

- Instapklare tussenwoning met een goede algehele staat van onderhoud;
- De woning is rustig gelegen in de groene en kindvriendelijke woonwijk Belfort;
- Grotendeels voorzien van kunststof kozijnen met isolerende (HR) beglazing;
- De woning beschikt over 3 slaapkamers op de eerste verdieping;
- Vaste trap naar de zolder;
- Zolderkamer met dakkapel;
- Dak aanbouw vernieuwd in 2023;
- Nokpannen zijn vernieuwd;
- Energielabel C, geldig tot 29-09-2036;
- Deels voorzien van rolluiken.
- Cv-ketel (merk: Intergas HR+ Combi, huur & bouwjaar 2012) Huur per maand, inclusief onderhoud bedraagt: € 44,17;
- Onderhoudsvriendelijke achtertuin met stenen berging en een achterom;
- Uiterst gunstig gelegen t.o.v. diverse voorzieningen zoals winkels, scholen, openbaar vervoer, apotheek en huisartsenpraktijken;
- Voldoende gratis parkeermogelijkheden in de directe omgeving;
- Alle vermelde afmetingen zijn indicatief en kunnen afwijken van de werkelijkheid;

Algemene informatie:

Deze woning is gelegen in een rustige en kindvriendelijke woonomgeving in de gewilde Maastrichtse woonwijk "Belfort". Kenmerkend is de centrale ligging ten opzichte drie winkelcentra, waaronder "Brusselsepoort", "Daalhof" en "Belfort", evenals de ligging nabij scholen, sportfaciliteiten, huisartsenpraktijk, apotheek en overige voorzieningen als openbaar vervoer. Meerdere speelveldjes, honden uitlaatgebieden en de kinderboerderij Daalhof zijn in de directe nabijheid gelegen. Verder is het centrum van Maastricht snel en goed te bereiken, evenals diverse uitvalswegen richting autosnelwegen en richting België.

Extra informatie:

Ter bescherming van de belangen van zowel koper als verkoper, wordt uitdrukkelijk gesteld dat een koopovereenkomst met betrekking tot deze onroerende zaak eerst dan tot stand komt nadat koper en verkoper de koopovereenkomst hebben getekend (“schriftelijkheidsvereiste”). Tot het tijdstip van ondertekening door beide partijen voornoemd, zullen partijen jegens elkaar geen enkele verplichting hebben.

De termijn die wordt opgenomen voor eventuele (overeengekomen) ontbindende voorwaarden (bv. Financiering) is in de regel 4 tot 6 weken na het sluiten van de mondelinge wilsovereenkomst.

De waarborgsom/bankgarantie is 10% van de koopsom. De koper dient deze 5 dagen ná het vervallen van de ontbindende voorwaarden bij de desbetreffende notaris te deponeren.

Indien er in de woning huurtoestellen aanwezig zijn zoals Cv-ketel, boiler, zonnepanelen, mechanische ventilatie etc. dan dienen deze door de koper te worden overgenomen.

Koper is te allen tijde gerechtigd voor eigen rekening een bouwkundige keuring te (laten) verrichten dan wel andere adviseurs te raadplegen teneinde een goed inzicht te verkrijgen over de staat van onderhoud of andere aspecten van de onroerende zaak. Koper dient bij het doen van een bod wel direct aan te geven dat een dergelijk onderzoek wenselijk is.

Deze informatie is door Riemersma Makelaardij & Taxaties en de verkoper met de nodige zorgvuldigheid samengesteld. Onzerzijds wordt echter geen enkele aansprakelijkheid aanvaard voor enige onvolledigheid, onjuist of anderszins, dan wel de gevolgen daarvan. Alle opgegeven maten en oppervlakten zijn indicatief. Van toepassing zijn de Algemene Consumentenvoorwaarden Makelaardij (Vastgoed Nederland).











Adres: Schippersdreef 31, 6216 TH Maastricht















Adres: Schippersdreef 31, 6216 TH Maastricht






PARIS
1889












ACTION
ACTION









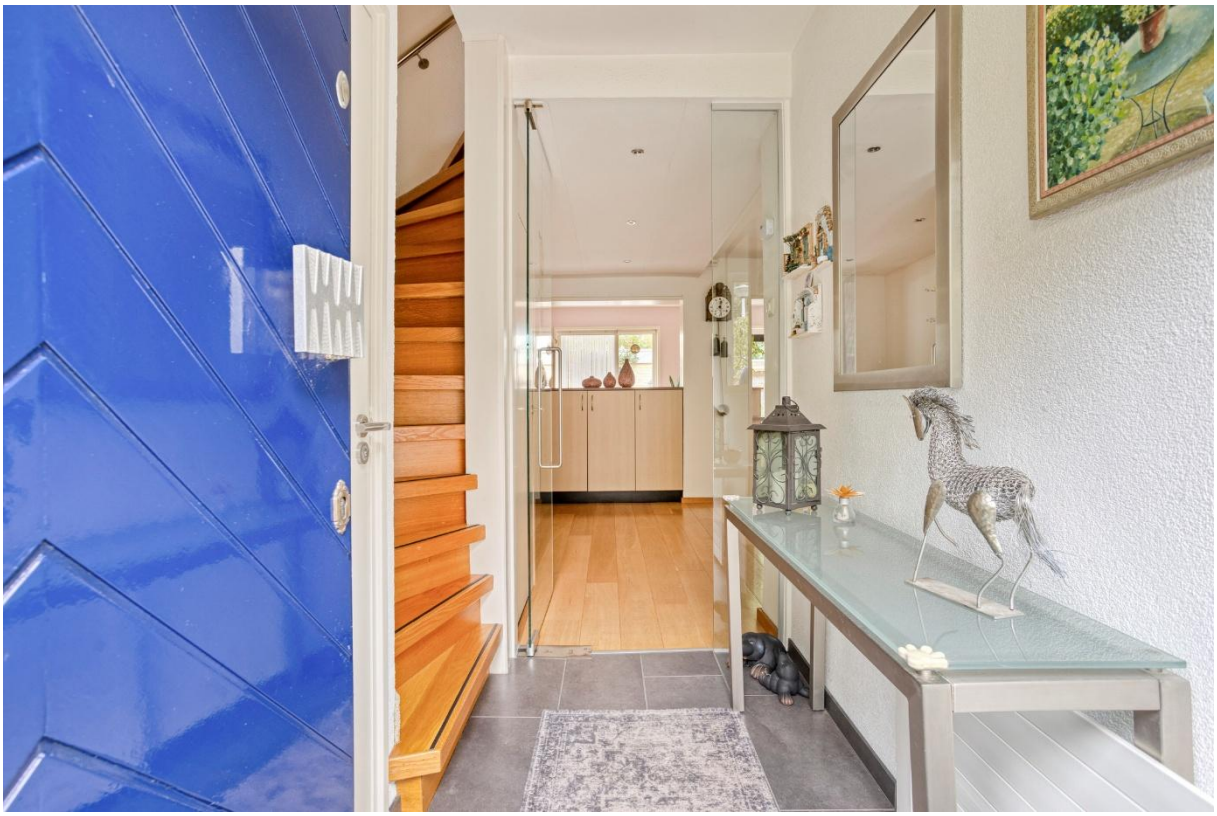



Adres: Schippersdreef 31, 6216 TH Maastricht





Adres: Schippersdreef 31, 6216 TH Maastricht





Adres: Schippersdreef 31, 6216 TH Maastricht





Adres: Schippersdreef 31, 6216 TH Maastricht

Plattegronden

Begane grond



Aan de plattegronden kunnen geen rechten worden ontleend
© Zibber www.zibber.nl

Plattegronden

Eerste verdieping



Aan de plattegronden kunnen geen rechten worden ontleend
© Zibber www.zibber.nl

Plattegronden

Tweede verdieping

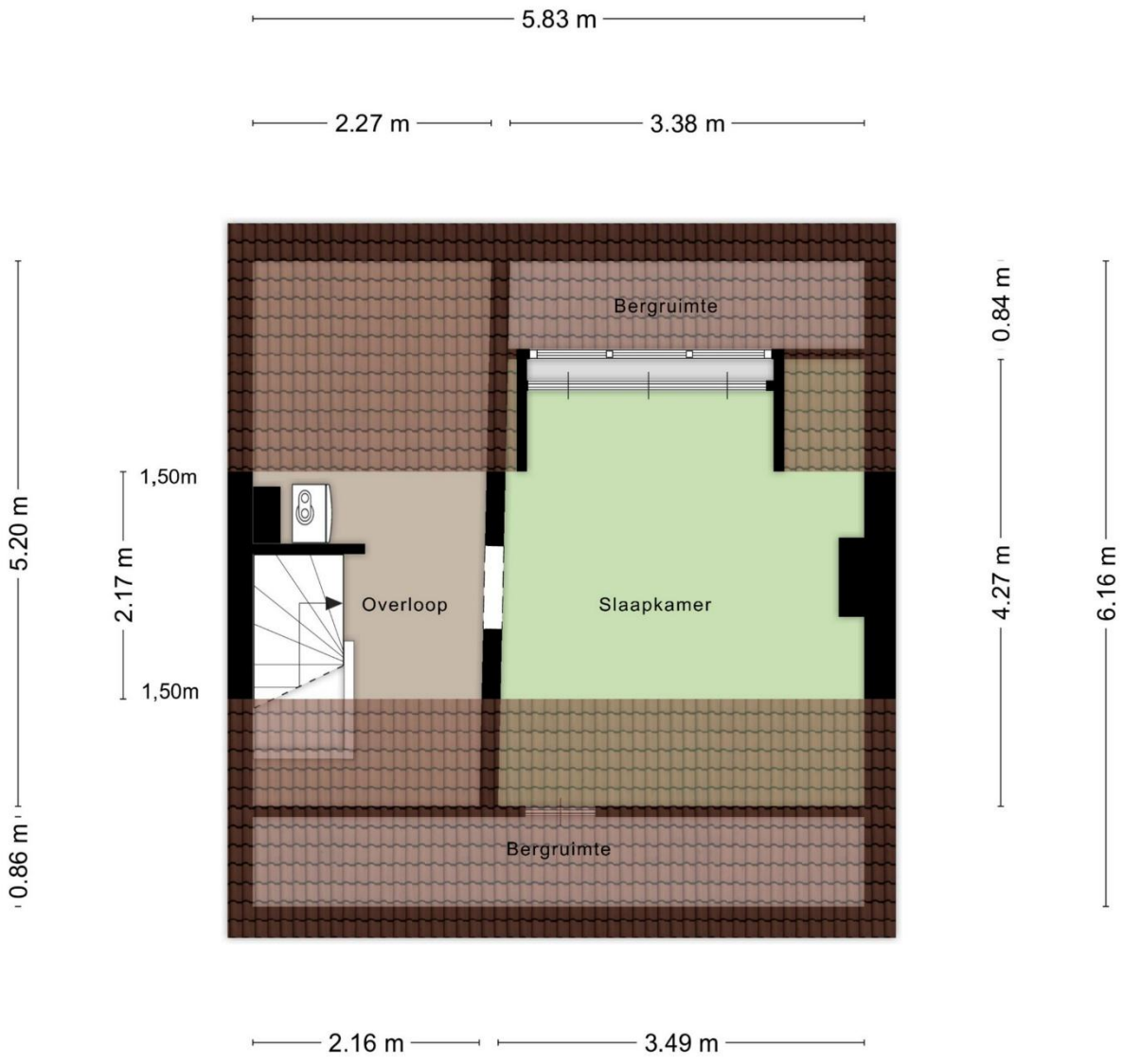

Aan de plattegronden kunnen geen rechten worden ontleend
© Zibber www.zibber.nl

Plattegronden

Berging

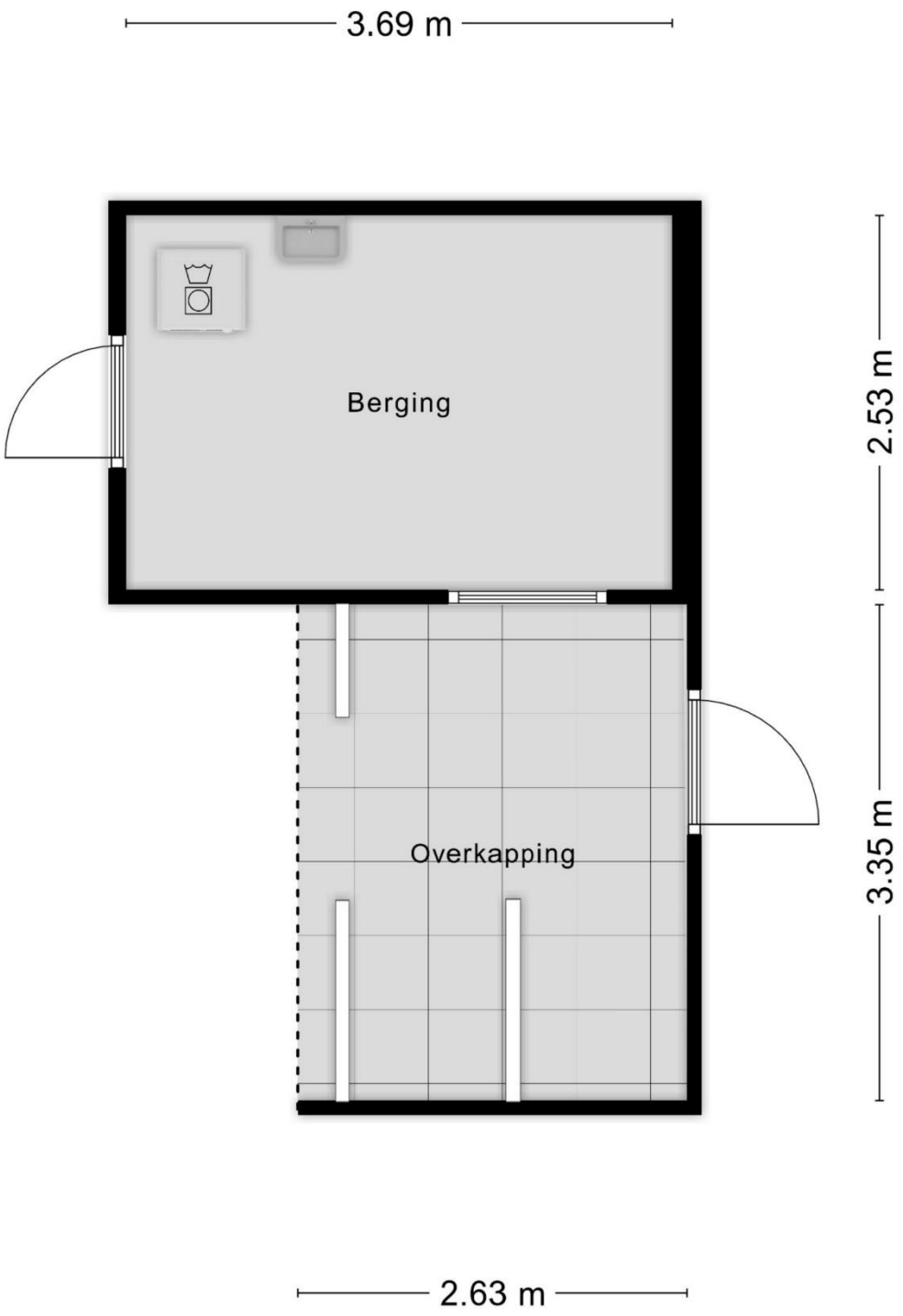

Aan de plattegronden kunnen geen rechten worden ontleend
© Zibber www.zibber.nl

Meetrapport

Meetrapport

Zibber

Meetcertificaat

Zibber B.V. heeft in opdracht van Riemersma Makelaardij & Taxaties dit meetrapport opgesteld conform de NTA 2581:2011 waarin de gebruiksoppervlakten en bruto- inhoud en vloeroppervlak zijn vast gesteld.

Object type	Woning
Adres	Schippersdreef 31
Postcode/plaats	6216TH, Maastricht
Meetcertificaat type A	Op locatie gecontroleerd en gemeten
Status	Definitief
Datum meetopname	01-10-2026
Datum meetrapport	02-10-2026
Certificaatnummer	1687998

	Totaal	
Gebruiksoppervlakte wonen	102,00	M^2
Gebruiksoppervlakte overige inpandige ruimte	0,00	M^2
Gebouw gebonden buitenruimte	0,00	M^2
Externe bergruimte	9,30	M^2
Bruto vloeroppervlak	140,70	M^2
Bruto inhoud woning	361,25	M^3

De meting en berekeningen zijn op basis van de "Meetinstructie bepalen gebruiksoppervlakten woningen" en "Meetinstructie bepalen bruto inhoud woningen" a.d.h.v. de NEN2580:2007 NL, 'Oppervlakten en inhouden van gebouwen – Termen, definities en bepalingsmethoden', inclusief het correctieblad NEN 2580:2007/C1:2008. Op dit meetcertificaat zijn de in dit meetrapport genoemde aannames en voorbehouden van toepassing.

Rapport opgemaakt door Zibber B.V., naar beste kennis en wetenschap, geheel te goeder trouw en voldoet aan de eisen van NTA 2581:2011

Kadastrale kaart



Adres: Schippersdreef 31, 6216 TH Maastricht

Energielabel

Energielabel woningen

Registratienummer	Datum registratie	Geldig tot
820345921	29-09-2026	29-09-2036

Deze woning heeft energielabel C

194,13 kWh/m² (energie uit fossiele brandstoffen)



Isolatie van uw woning

Gevels	+/-
Daken	+/-
Vloeren	−
Ramen	+
Buitendeuren	−
Gevelpanelen	+/-

Installaties in uw woning

Verwarming	HR-107 ketel
Warm water	Combitoestel
Zonneboiler	Geen zonneboiler
Ventilatie	Natuurlijke ventilatie via ramen en/of roosters
Koeling	Geen koeling
Zonnepanelen	Geen zonnepanelen
Batterijopslag	Geen batterijopslag

Verbetermogelijkheden over isolatie en installaties vindt u op pagina 3.

Warmteverlies



CO_2-uitstoot [kg CO_2 eq/m²]	42,30
Aandeel hernieuwbare energie [%]	0,0
Kans op hoge binnentemperaturen in de zomer	groot

Toelichting op alle indicatoren vindt u op pagina 2.

Over deze woning

Adres
Schippersdreef 31
6216TH Maastricht

Bouwjaar
1965

Woningtype
Tussenwoning

Gebruiksoppervlakte
101 m²



Energieadviseur
J.L.A. Nelissen

Waarom Riemersma Makelaardij & Taxaties?

Riemersma Makelaardij & Taxaties is een jong en energiek makelaarskantoor met een stevige basis in vakkennis en ervaring, opgericht door Oscar Riemersma. Oscar is al ruim tien jaar actief in het vastgoed en heeft bij twee gerenommeerde makelaarskantoren in Maastricht gewerkt en ervaring opgedaan. Eind 2025 heeft hij besloten de stap te zetten naar een eigen onderneming, met als doel zijn kennis, ervaring en persoonlijke aanpak volledig in te zetten voor zijn eigen klanten.

Bij Riemersma Makelaardij & Taxaties staat ons motto centraal:
“Met kennis van zaken en gevoel voor mensen”

Oscar is Register Makelaar/Register Taxateur en staat ingeschreven als Register Makelaar bij Stichting VastgoedCert en als Register Taxateur bij het NRVT (Nederlands Register Vastgoed taxateurs).

Nederlands Register Vastgoed Taxateurs

vastgoedcert
RM-gecertificeerd | Register-Makelaar

Daarnaast is Riemersma Makelaardij & Taxaties is aangesloten bij Vastgoed Nederland, dé Branchevereniging voor vastgoedprofessionals, welke de belangen behartigt van meer dan 2.000 aangesloten makelaars, taxateurs, bouwkundige keurders en huurmakelaars.

Vastgoed Ned.

Voor jou als klant levert dit alles meerdere voordelen op. Een aangesloten makelaar/taxateur voldoet namelijk aan strenge toelatingseisen en werkt volgens duidelijke beroeps- en gedragsregels. Je kunt rekenen op deskundigheid, eerlijk advies en een professionele werkwijze. Aangesloten leden zijn eveneens verplicht om zich continu bij te scholen. Door deze permanente educatie blijft jouw makelaar/taxateur volledig up-to-date. Dit garandeert dat je advies krijgt dat niet alleen deskundig is, maar ook past bij de meest recente ontwikkelingen in de markt.

Aangesloten leden profiteren bovendien van toegang tot uitgebreide marktinformatie, kennisplatforms en professionele netwerken. Dit vertaalt zich voor jou in een betere onderbouwing van advies, realistische prijsinschattingen en een effectievere strategie om je woning te kopen, te verkopen of te laten taxeren.

Wat kunnen wij allemaal voor jou betekenen?

Bij Riemersma Makelaardij & Taxaties kun je terecht voor de volgende diensten:

- Taxaties (door NWWI gevalideerd) van woningen en appartementen in niet-verhuurde staat;
- Waardebepaling, vrijblijvend en met oprechte aandacht voor jouw huis;
- Aankoopbegeleiding;
- Je huis verkopen met aandacht en rust;
- Hypotheekadvies nodig dat écht bij jou past? Wij regelen het graag voor je;
- Energielabel nodig? Wij regelen het graag voor je;
- Bouwkundige keuring nodig? Wij regelen het graag voor je;
- Professionele nazorg wanneer een verhuizing meer bij je los maakt dan het in- en uitpakken van dozen;

Bij vragen, neem gerust contact met ons op:

06-15664986
info@riemersma-makelaardij.nl

Of kijk voor meer informatie op onze website:
https://www.riemersmamakelaardij.nl/

Handige informatie om te weten

Wanneer ben ik in onderhandeling?

Je bent in onderhandeling als de verkoper een tegenvoorstel doet op jouw uitgebrachte bod. Als de makelaar je alleen vertelt dat jouw bod wordt doorgegeven aan de verkoper, dan betekent dat dus niet dat je al in onderhandeling bent.

Als ik de vraagprijs bied ben ik dan ook automatisch de koper?

Nee, zeker niet! De vraagprijs is een richtprijs en een uitnodiging voor geïnteresseerden om een bod uit te brengen en/of om in onderhandeling te komen. Dus als je de vraagprijs biedt, ben je niet automatisch de koper.

Mag de makelaar doorgaan met bezichtigingen als ik in onderhandeling ben?

De verkoper bepaalt uiteindelijk aan wie de woning wordt verkocht. In Nederland mag een makelaar doorgaan met bezichtigingen van een woning, zelfs als er al onderhandelingen lopen met een potentiële koper. Een onderhandeling betekent namelijk niet automatisch dat de koop ook daadwerkelijk tot stand komt. Totdat er een schriftelijke koopovereenkomst is ondertekend door beide partijen, is de verkoop niet definitief. En de koper heeft ook nog wettelijk 3 dagen bedenktijd na ondertekening van de koopovereenkomst.

Het is echter wel gebruikelijk dat een makelaar transparant is over het proces. Als er serieuze onderhandelingen gaande zijn met een geïnteresseerde partij, zal de makelaar dit vaak communiceren aan andere geïnteresseerden. Dit kan invloed hebben op de beslissing van andere potentiële kopers om een bod uit te brengen of om de woning te bezichtigen.

Daarnaast kan de verkoper, in overleg met de makelaar, besluiten om geen bezichtigingen meer te doen tijdens de onderhandelingen, dit als teken van goede wil naar de potentiële koper toe. Dit is echter niet verplicht en hangt af van de strategie en voorkeuren van de verkoper en de makelaar samen.

Het is ook mogelijk dat een makelaar een 'biedingsprocedure' hanteert, waarbij er een deadline wordt gesteld voor het uitbrengen van biedingen. In zo'n geval kunnen bezichtigingen en biedingen doorgaan tot de vastgestelde deadline, ongeacht of er al onderhandelingen met een van de bieders zijn gestart.

Mag de verkoopprocedure worden aangepast tijdens de verkoop?

Ja, dat mag. Soms is er zoveel belangstelling dat het moeilijk is voor een verkoper om te bepalen wie de beste koper is. De makelaar kan dan adviseren om de gekozen strategie te wijzigen. Uiteraard moet dit wel duidelijk gecommuniceerd worden.

Hoe komt de koop tot stand?

Als verkoper en koper het eens worden over de prijs, de leveringsdatum, (ontbindende)voorwaarden en eventuele afspraken over roerende zaken, dan is er een mondelinge overeenkomst. Deze afspraken worden dan vastgelegd in een koopovereenkomst. De voorwaarden zijn een belangrijk onderdeel van de koopovereenkomst. Bespreek dit dus al tijdens de onderhandelingen zodat er achteraf geen onduidelijkheden en/of misverstanden ontstaan.

Wanneer is de koop rechtsgeldig?

De koop van je nieuwe woning is pas rechtsgeldig als de koopovereenkomst door beide partijen, dus verkoper en koper, getekend is. Vanaf dat moment heeft de koper nog drie dagen bedenktijd. Als de drie dagen bedenktijd voorbij zijn, is de koop officieel en kan niemand meer inbreken op het koopproces. Het kan wel zijn dat er nog ontbindende voorwaarden lopen. De koop is definitief als koper afziet van alle ontbindende voorwaarden.

Wat is een waarborgsom/bankgarantie?

Een waarborgsom bij de koop van een woning is een financiële zekerheid, meestal 10% van de koopsom, die de koper aan de notaris betaalt om te garanderen dat de verkoop doorgaat. Het dient als aanbetaling en wordt bij de overdracht verrekend.

Bij ontbinding door de koper zonder geldige reden (binnen de ontbindende voorwaarden), kan dit bedrag toevallen aan de verkoper. De waarborgsom moet binnen de in de koopovereenkomst gestelde termijn (vaak vier tot zes weken na het tekenen) aan de notaris worden betaald. Het geeft de verkoper de zekerheid dat de koper de financiële verplichtingen serieus neemt, vooral in de periode tussen het tekenen van de koopovereenkomst en de definitieve levering.

De betaling van de waarborgsom gebeurt via de notaris, die het bedrag op een derdenrekening houdt tot de overdracht van de woning plaatsvindt. Bij de overdracht wordt de waarborgsom verrekend met de koopsom die de koper nog moet betalen.

Als de koper de 10% niet uit eigen zak kan betalen, kan een bankgarantie worden gesteld. De bank garandeert dan het bedrag aan de verkoper.

Wat betekent kosten koper?

Kosten koper, vaak afgekort als 'k.k.', zijn de bijkomende kosten die bovenop de koopsom van een huis komen en die voor rekening van de koper zijn. Onder deze kosten vallen de overdrachtsbelasting, de notariskosten en de kosten van het kadaster.

Overdrachtsbelasting:
Dit is een belasting die betaald moet worden bij de overdracht van onroerend goed. De overdrachtsbelasting in 2026 is in Nederland 2% van de koopsom voor woningen waarin de koper zelf gaat wonen en kopers tussen 18 en 35 jaar betalen geen overdrachtsbelasting voor een woning van maximaal € 555.000, - waar ze zelf gaan wonen. Kopers betalen 8% overdrachtsbelasting als ze niet zelf in de woning gaan wonen (b.v. bij verhuur, vakantiewoning en/of het kopen van de woning voor hun kind). Het algemene tarief van 10,4% overdrachtsbelasting geldt voor alle andere onroerende zaken, zoals percelen onbebouwde grond, bedrijfspanden en bijvoorbeeld een garage bij het huis die u niet gelijk met de woning koopt.

Notariskosten:
De kosten voor de notaris voor het opmaken van de leveringsakte (of transportakte). Ook de kosten voor het opmaken van de hypotheekakte vallen hieronder, indien er een hypotheek wordt afgesloten.

Kadasterkosten:
Dit zijn de kosten voor de inschrijving van de leveringsakte en de hypotheekakte in de openbare registers van het Kadaster.

Zijn er eventueel nog meer kosten voor de koper?
Taxatiekosten:
Voor het verkrijgen van een hypotheek is meestal een taxatierapport van de woning vereist. De kosten voor deze taxatie zijn voor de koper.

Advies- en bemiddelingskosten hypotheek:
Als je gebruik maakt van een hypotheekadviseur of - bemiddelaar, dan zijn er kosten verbonden aan het advies en de bemiddeling voor het afsluiten van een hypotheek.

Bouwkundige keuring:
Als je een bouwkundige keuring laat uitvoeren om de staat van de woning te beoordelen, zijn hier ook kosten aan verbonden.

Belangrijk:
Sommige van deze kosten zijn fiscaal aftrekbaar; hierbij kun je denken aan de notariskosten voor de hypotheekakte, de taxatiekosten en de advies- en bemiddelingskosten voor de hypotheek.



De Laathof 28, 6265 BJ Sint Geertruid Nederland

06 - 15664986 - Wij zijn ook bereikbaar via WhatsApp

info@riemersma-makelaardij.nl